

RZUT FUNDAMENTÓW

SKALA 1:50

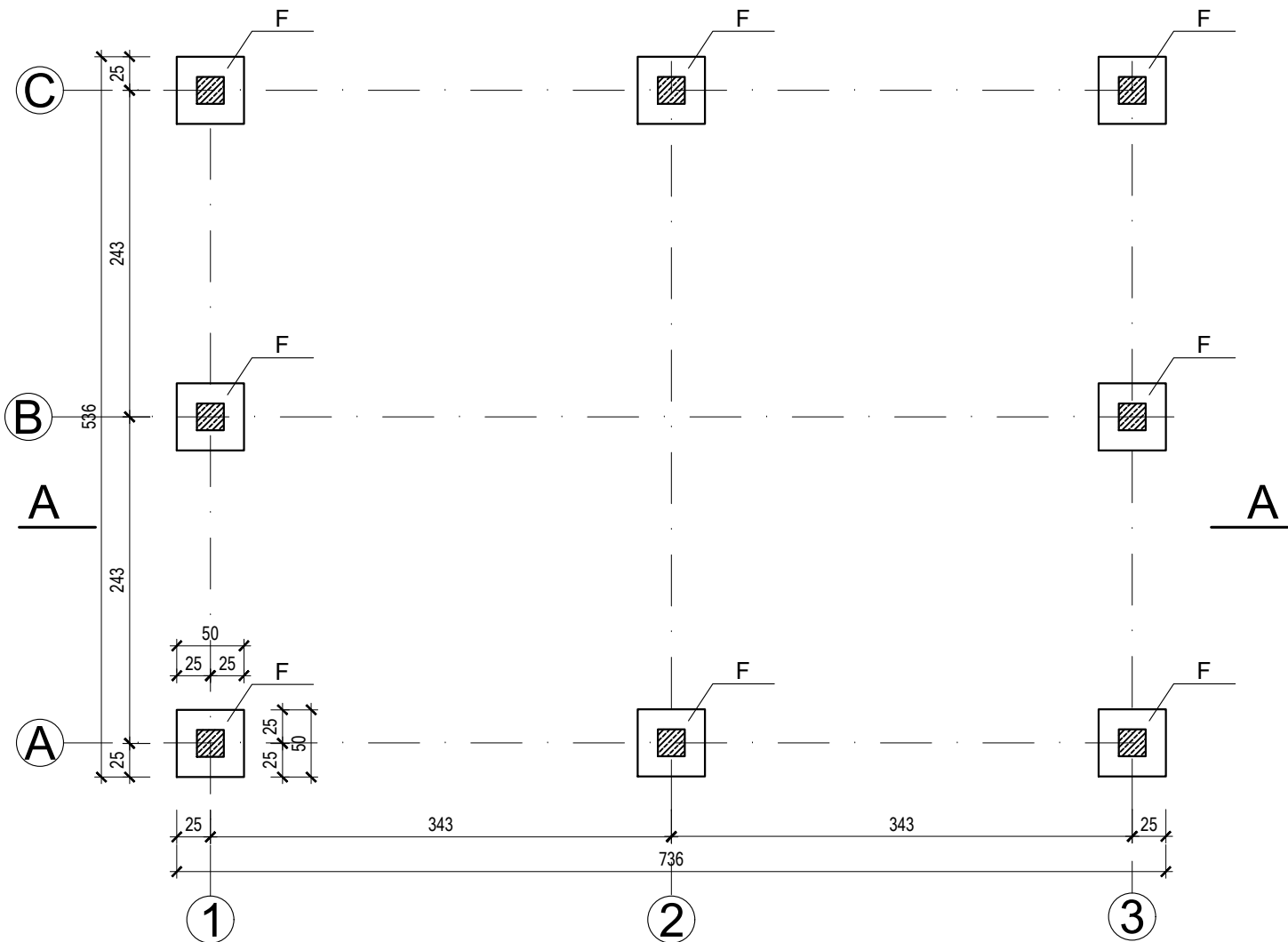

STOPA F szt. 8

SKALA 1:20

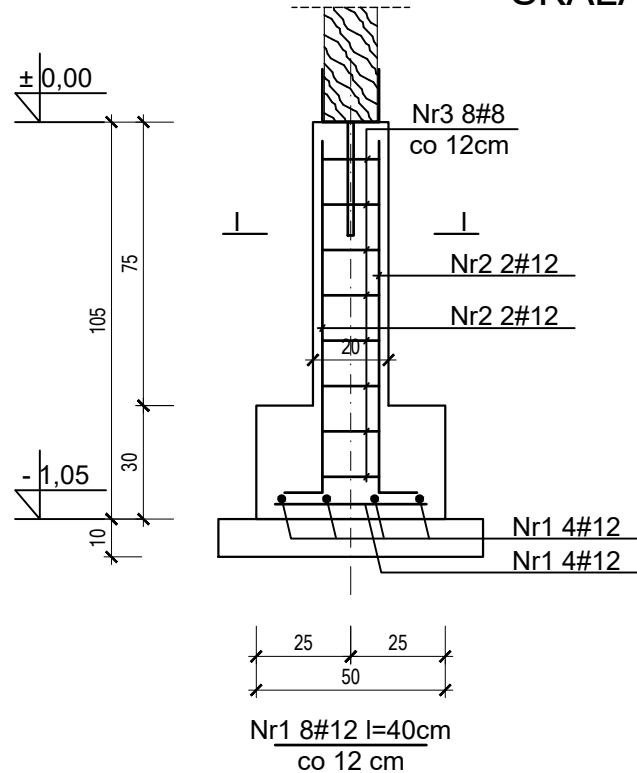

PRZEKRÓJ I-I

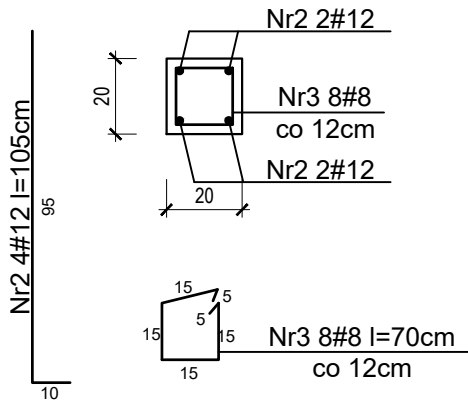

UWAGI:

BETON C20/25

AIII N-RB 500W

- fundamenty zaizolować przeciwwilgociowo
- 2x masa asfaltowo-kauczukowa Dysperbit
- pod fundamentami wykonać warstę chudego betonu gr. 10cm

ELEMENT	NR PRĘTA	Ø	Ilość sztuk	DŁUGOŚĆ 1szt, [cm]	A-IIIIN, B500SP			
					#8	#10	#12	#16
STOPA F szt.8	1	12	8	45	-	-	3,60	-
	2	12	4	105	-	-	4,20	-
	3	8	8	70	0,64	-	-	-
	DŁUGOŚĆ OGÓLNA [m]				0,64	-	7,80	-
	MASA 1 [kg/mb]				0,395	0,617	0,888	1,580
	MASA CAŁKOWITA [kg]				0,25	-	6,93	-
MASA CAŁOŚĆ							7,18	
MASA DLA 8 szt.							57,43	

PHU Joanna Konopka

37-403 Jastkowice  
ul. Wałowa 9

tel kom: 663 644 474  
e-mail: phujoannakonopka@gmail.com

Obiekt:  
ZAGOSPODAROWANIE TERENU OBOK ŚWIEŁTICY W SZWEDACH

Adres:  
DZ. NR EWID. 510/11, 510/12  
JEDN. EWID. 181202\_2 JAROCIN, OBR. 181202\_1 SZWEDY

Inwestor:  
GMINA JAROCIN  
JAROCIN 159, 37-405 JAROCIN

Funkcja	Imię Nazwisko	Nr. i specjalność uprawnień	Podpis
PROJEKTOWAŁ	inż. ZBIGNIEW KONOPKA	33.46/Tbg/78 Specjalność architektoniczna i konstrukcyjno- budowlana	

Branża: ARCHITEKTURA	Faza projektu: PROJEKT BUDOWLANY
Skala: 1:50 1:20	Data projektu: 03.2023

Nazwa rysunku  
RZUT FUNDAMENTÓW, STOPA F

Projekt nr: 622/2023	Format rys:	Rys. nr: 1
-------------------------	-------------	---------------

Zastrzega się wszelkie prawa wynikające z Ustawy o prawie autorskim. Rysunek niniejszy nie może być w całości lub w części przerysowany, uzupełniony lub odstępiony komukolwiek, bez pisemnej zgody firmy PHU JOANNA KONOPKA w Jastkowicach